LARGA VIDEOSERVER

IT-технологии для обеспечения видеонаблюдения и контроля за территорией для промышленных предприятий LARGA.VIDEOSERVER

Краткий перечень IT-решений, предлагаемых ГК Ларга для обеспечения видеонаблюдения и контроля за территорией для промышленных предприятий

1. Система контроля и управления доступом (СКУД)
2. Стационарная система видеонаблюдения
3. Автономные переносные видеокомплексы
4. Персональные аудио-видео регистраторы
5. Решения по учету рабочего времени
6. Решения с использованием технологии распознавания лиц – контролируемый вход,
7. Решения с использованием технологии распознавания лиц – территория предприятия.
8. Автоматизация въезда по факту распознанного номера ТС,

LARGA VIDEOSERVER

1. Система контроля управления доступом (СКУД)

- Внедрение СКУД отечественного производства

Особенности реализации:

- Простота импорта/экспорта данных,
- Идентификация сотрудников предприятия,
- Зонирование доступа,
- Контроль повторных проходов (antipassback),
- Статистика и отчетность,
- Соответствие требованиям МЧС.

Дополнительные возможности:

- Интеграция с системами видеонаблюдения,
- Интеграция с решениями по автоматизации въезда ТС на территорию предприятия,
- Контроль доступа во внутренние помещения/зоны с ограниченным доступом,
- Встроенные решения по учету рабочего времени,
- Реализация сменных графиков рабочего времени,
- Интеграция с системами управления лифтами.

LARGA VIDEOSERVER

2. Стационарная система видеонаблюдения

Основные возможности:

- Локальное или облачное видеонаблюдение,
- Разграничение прав доступа к просмотру,
- Возможность использования камер разных производителей,
- Возможность использования существующих камер Заказчика (сохранение инвестиций).

Дополнительные возможности:

- Интеграция с системами СКУД,
- Интеграция с системами автоматизации въезда по факту распознанных номеров ТС,
- Применение аналитических сервисов поверх видеоархива или видео on-line,
- Управляемая глубина хранения видео-архива (облачное видеонаблюдение),
- Сканирование документов посетителей с автоматическим занесением в карточку СКУД

3. Автономные переносные видеокомплексы

Целевое назначение:

Предназначены для обеспечения видео-контроля за выездными/аварийными/временными работами.

Особенности реализации:

Переносные комплексы могут быть укомплектованы со следующим возможным функционалом:

- с автоматической передачей видео on-line в систему видеонаблюдения,
- с локальным хранением видео на устройстве,
- в форм-факторе на треноге или с использованием ящика (для подвешивания на столб или другую имеющуюся на объекте конструкцию),
- с обеспечением работы без подзарядки с течение X часов (срок работы без подзарядки определяется Заказчиком),
- с возможностью подзарядки от автомобиля.

4. Персональные аудио-видео регистраторы (ПАВР)

Целевое назначение:

Предназначены для обеспечения персонального видео-контроля при выполнении внешних работ.

Основные характеристики:

- Компактная переносная 4G-камера,
- Запись видео: локально (до 13 часов записи)/в облако LARGA/на серверы Заказчика,
- Ночная съемка,
- Предусмотрена возможность блокировки отключения режима записи,
- Горячая замена сменных батарей,
- Сеть: 4G, WiFi, NFC, Bluetooth 4.1,
- Класс защиты оборудования IP68,
- Возможность двусторонней аудиосвязи с диспетчером

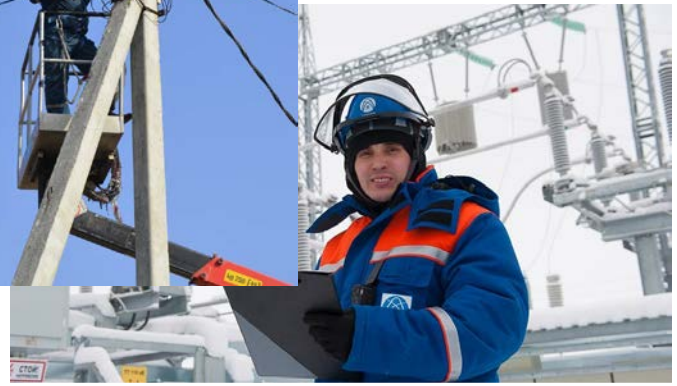

5. Решения по учету рабочего времени

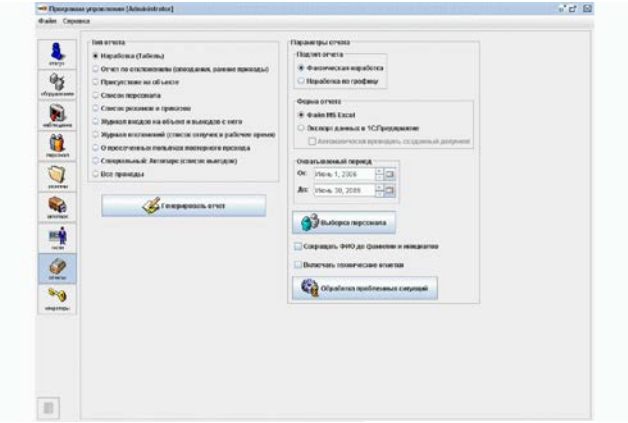

Настенный монтаж

Целевое назначение:

Предназначены для отдельного учета рабочего времени, затрачиваемого сотрудниками под конкретные задачи.

Особенности реализации

- Решение подбирается исходя из задач и существующей инфраструктуры Заказчика.
- Возможные варианты применения:
  - ➢ встроенное и интегрированное решение СКУД,
  - ➢ самостоятельное решение,
- Богатая отчетность.

6. Решения с использованием технологии распознавания лиц – контролируемый вход

- Дополнение функционала СКУД терминалами с функцией распознавания лиц

Особенности реализации:

- Обеспечение прохода либо по картам СКУД, либо по факту распознанного лица,
  - ➢ комбинированный контроль СКУД+лицо - двухфакторная автоматическая идентификация сотрудников/гостей.
  - ➢ комбинированный контроль СКУД+лицо+температура - трехфакторная автоматическая идентификация сотрудников/гостей.
- Высокая пропускная способность (20-30 чел/мин),
- Локальное хранение изображений, высокая емкость хранения,
- Невысокая дополнительная стоимость.

Дополнительные возможности:

- Возможность использования в качестве самостоятельного решения, без интеграции со СКУД.
- Настенное, настольное, напольное исполнение,
- Модуль бесконтактного измерения температуры (опционально).

LARGA VIDEOSERVER

7. Решения с использованием технологии распознавания лиц – территория предприятия

Основные возможности:

- Множественный «захват» лиц из потока на входе/выходе/на территории,
- Идентификация до 24 лиц/сек одной камерой,
- Высокая емкость сервера распознавания (10-20 тыс лиц) при минимальной стоимости,
- Локальное распознавание

Особенности реализации:

- Возможность распознавания лица требует условного желания сотрудника был распознанным, т.е. камеры должны быть установлены таким образом, чтобы лицо правильно попадало в кадр.
- Ряд систем СКУД имеют встроенную возможность использования аналитики распознавания лиц.

LARGA VIDEOSERVER

8. Автоматизация въезда по факту распознанного номера

Основные возможности:

- Автоматизация работы шлагбаума по факту распознанного номер ТС,
- Черные/белые списки ТС,
- Временные пропуска для ТС,
- Группировка камер аналитики исходя из задач Заказчика,
- Богатейшая автоматическая аналитика по фактам проезда ТС!

Особенности реализации:

- Возможность расширения аналитики по признакам, необходимым Заказчику,
- Ультимативная фиксация факта проезда ТС при ручном открытии шлагбаума,
- Интеграция с 1С, интеграция со СКУД,
- Возможность учета всех проезжающих ТС без автоматизации работы шлагбаума.

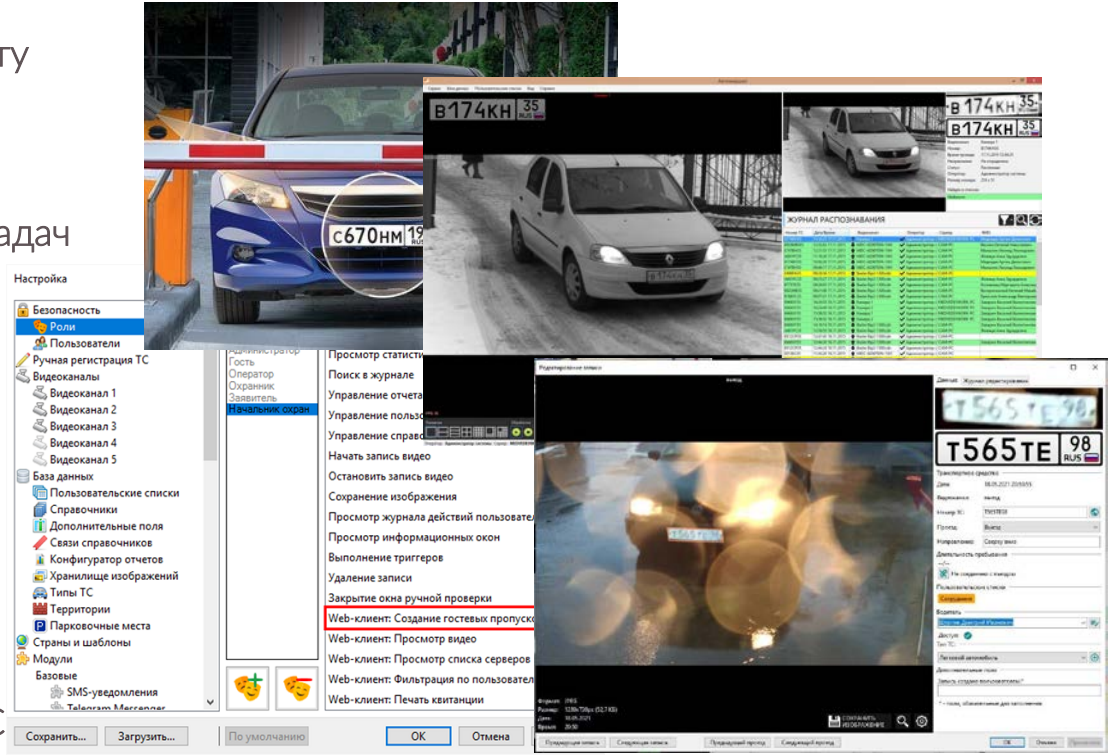

Найденова Ольга Игоревна
ГК «Ларга»

+7 921 960 63 33
naydenova.oi@larga.ru
www.lvsr.ru