



GETSHOP.TV

ШОППИНГ С ТВ ПУЛЬТОМ



Превращаем зрителей в покупателей.

Кто мы

GetShop.TV — технология, позволяющая зрителям покупать товары и услуги, получать купоны на скидки, регистрироваться в конкурсах и узнавать дополнительную информацию, прямо с экрана телевизора



Если вам нужно:

1

Показать
дополнительную
информацию о
товаре или услуге
в ТВ рекламе

2

Продать товар
или услугу прямо
из ТВ рекламы

3

Выдать купон или
зарегистрировать
в акции прямо из
ТВ рекламы

4

Узнать, что
думают зрители о
товаре или услуге
прямо во время
просмотра ТВ

5

Понять кто, как и
зачем смотрит ТВ
рекламу

1 Показать дополнительную информацию о товаре или услуге в ТВ рекламе

Увеличение времени взаимодействия с рекламируемым товаром за счет размещения дополнительной информации внутри микросайта: подробные характеристики, различные конфигурации, уникальные преимущества, специальные цены и подарки и пр.

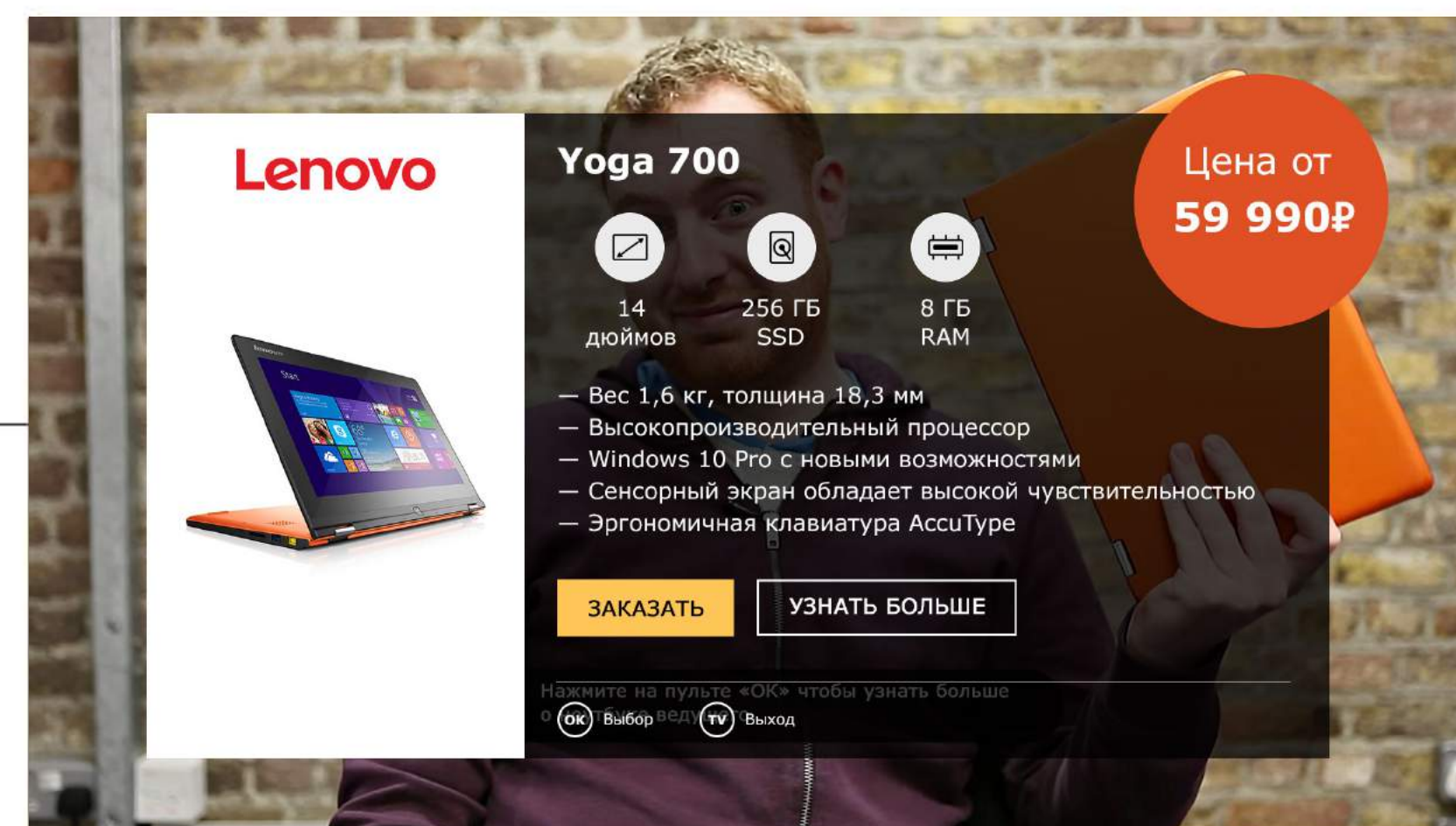

2

Продать товар или услугу прямо из ТВ рекламы

Прямая конверсия в продажи из ТВ рекламы за счет размещения дополнительной информации внутри микросайта и получения контактов зрителя: каталог товаров, конкретное специальное ценовое предложение на конкретный товар или услугу

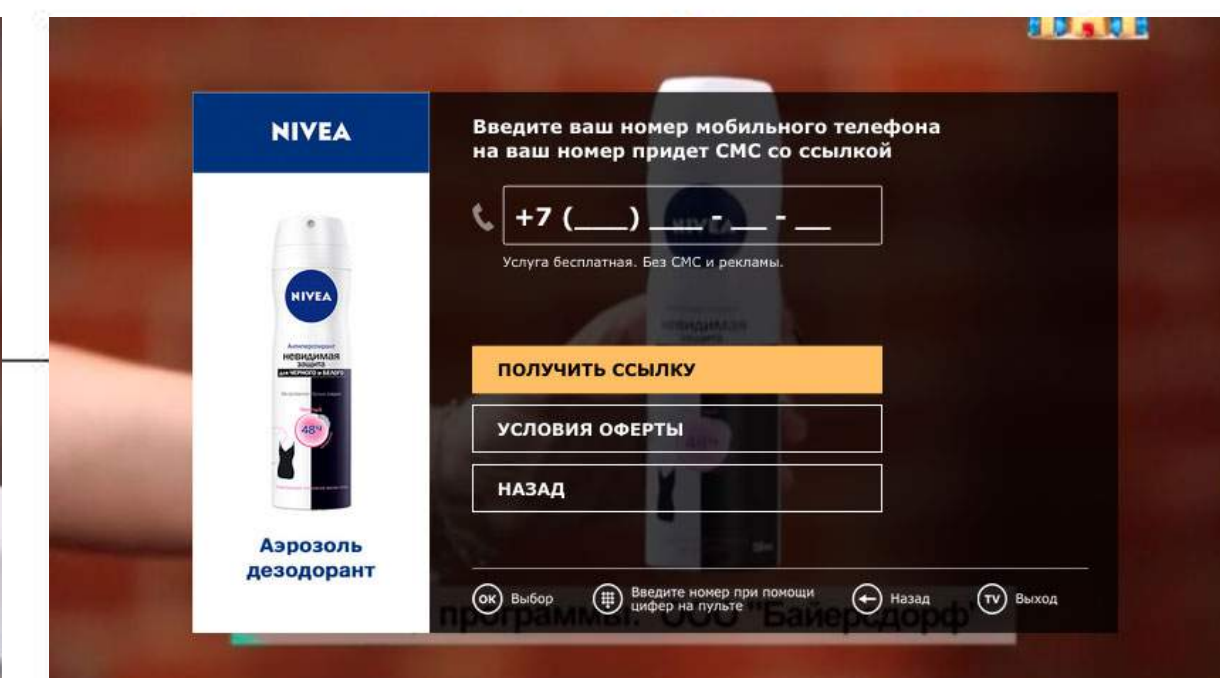
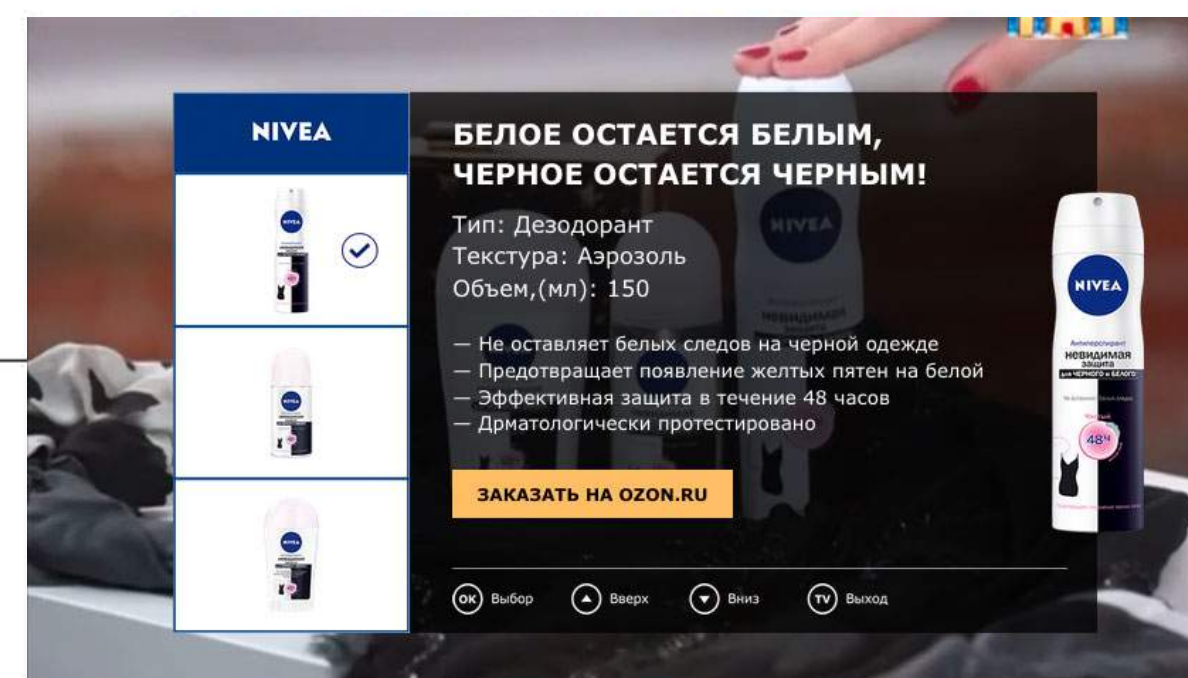

3

Выдать купон или зарегистрировать в акции прямо из ТВ рекламы

Отложенная конверсия в продажи из ТВ рекламы за счет размещения дополнительной информации внутри микросайта и получения контактов зрителя: дополнительная информация об условиях акции, рассказ о бонусах и подарках и пр.

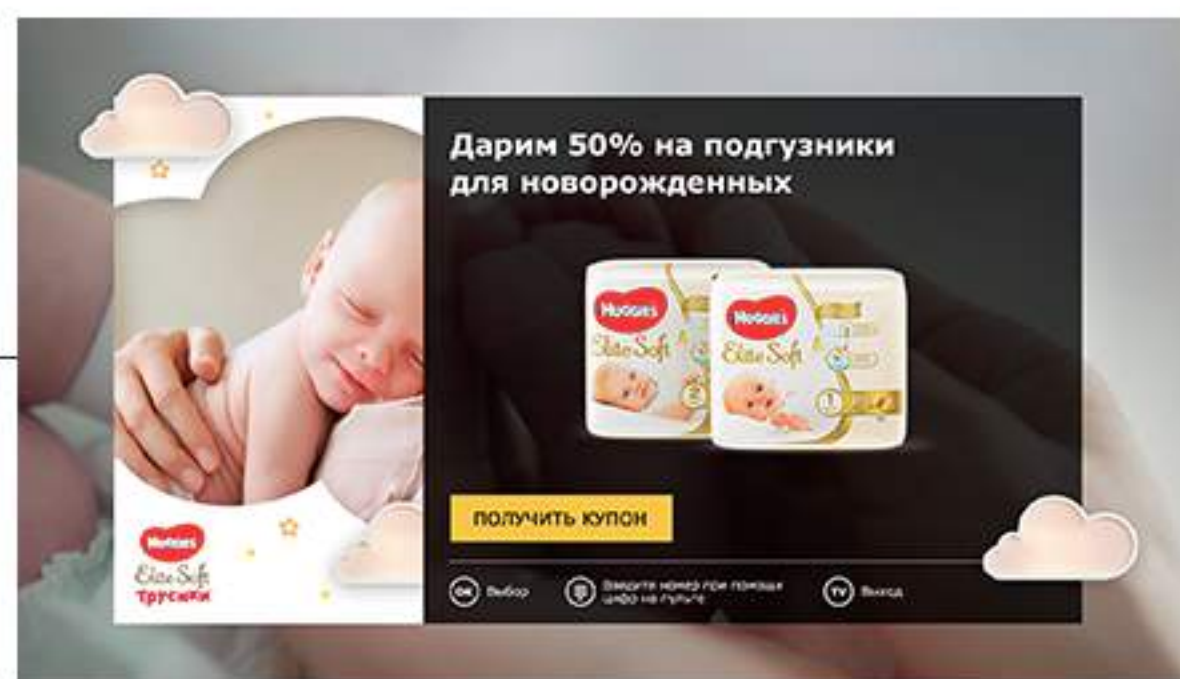

4

Узнать, что думают зрители о товаре или услуге прямо во время просмотра ТВ рекламы

Проведение опросов за счет размещения анкеты внутри микросайта: какой товар привлёк внимание, соц.дем зрителей, привычки зрителей и др.

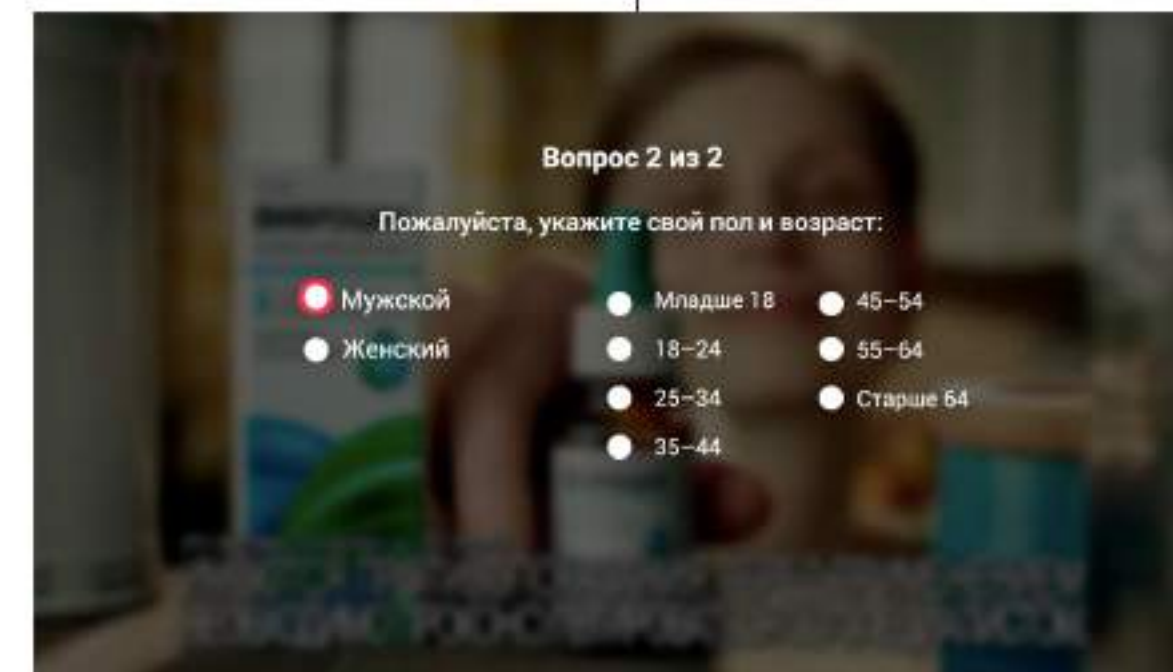
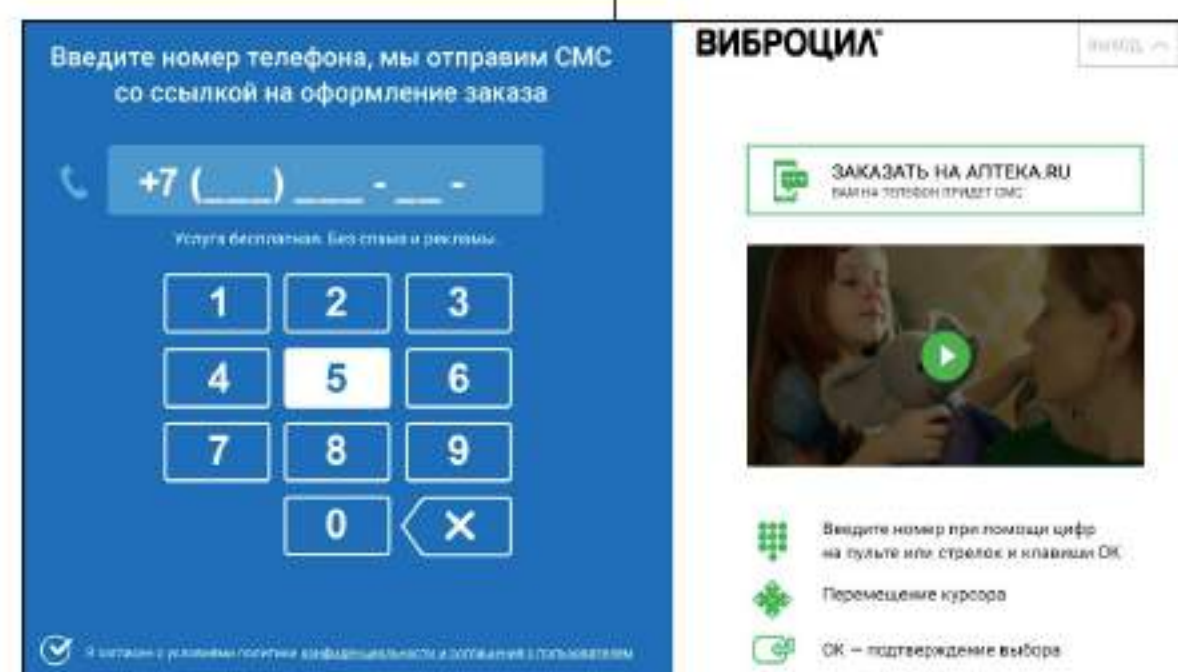
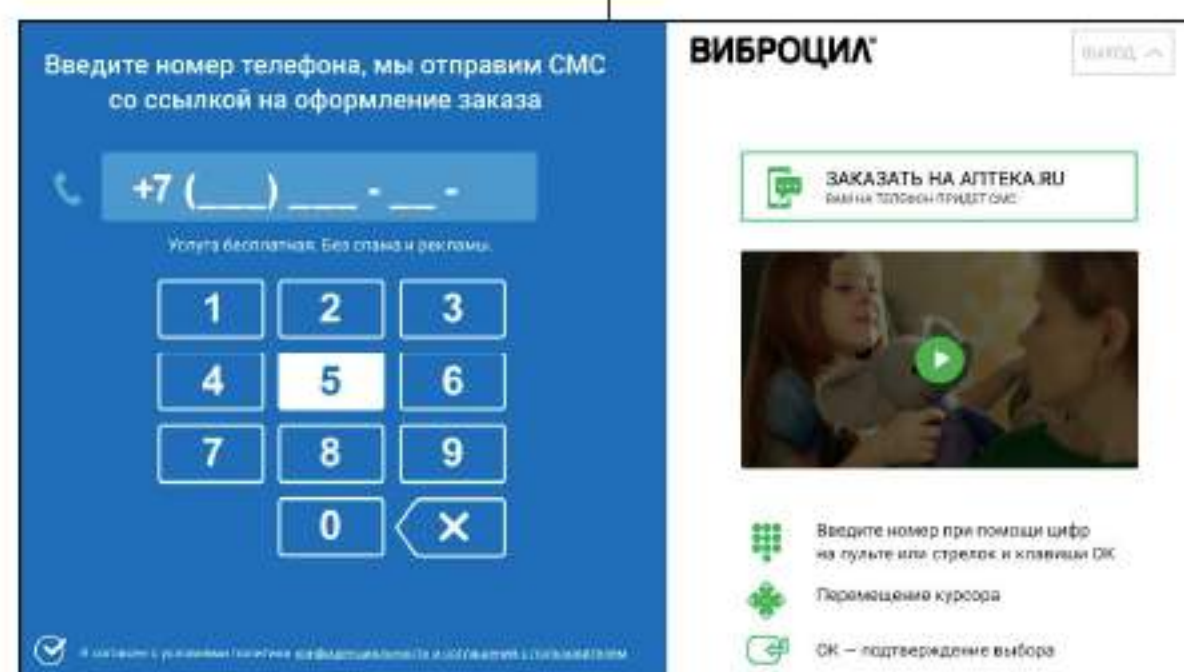
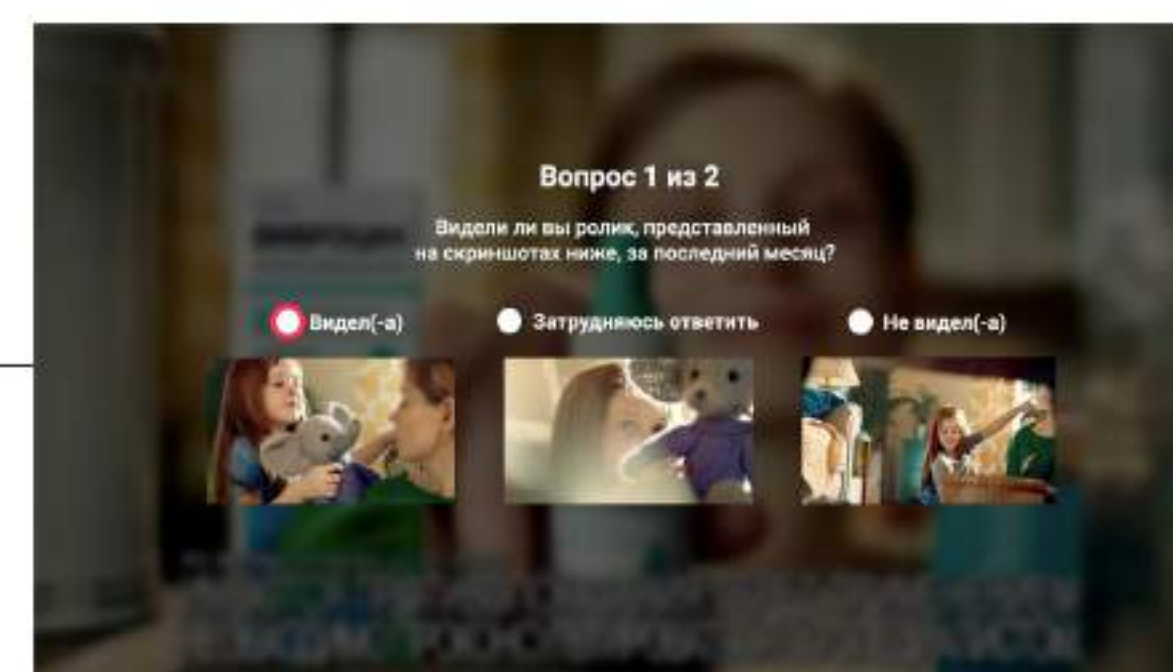

Отложенная конверсия в продажи из ТВ рекламы за счет размещения дополнительной информации внутри микросайта и получения контактов зрителя: дополнительная информация об условиях акции, рассказ о бонусах и подарках и пр.

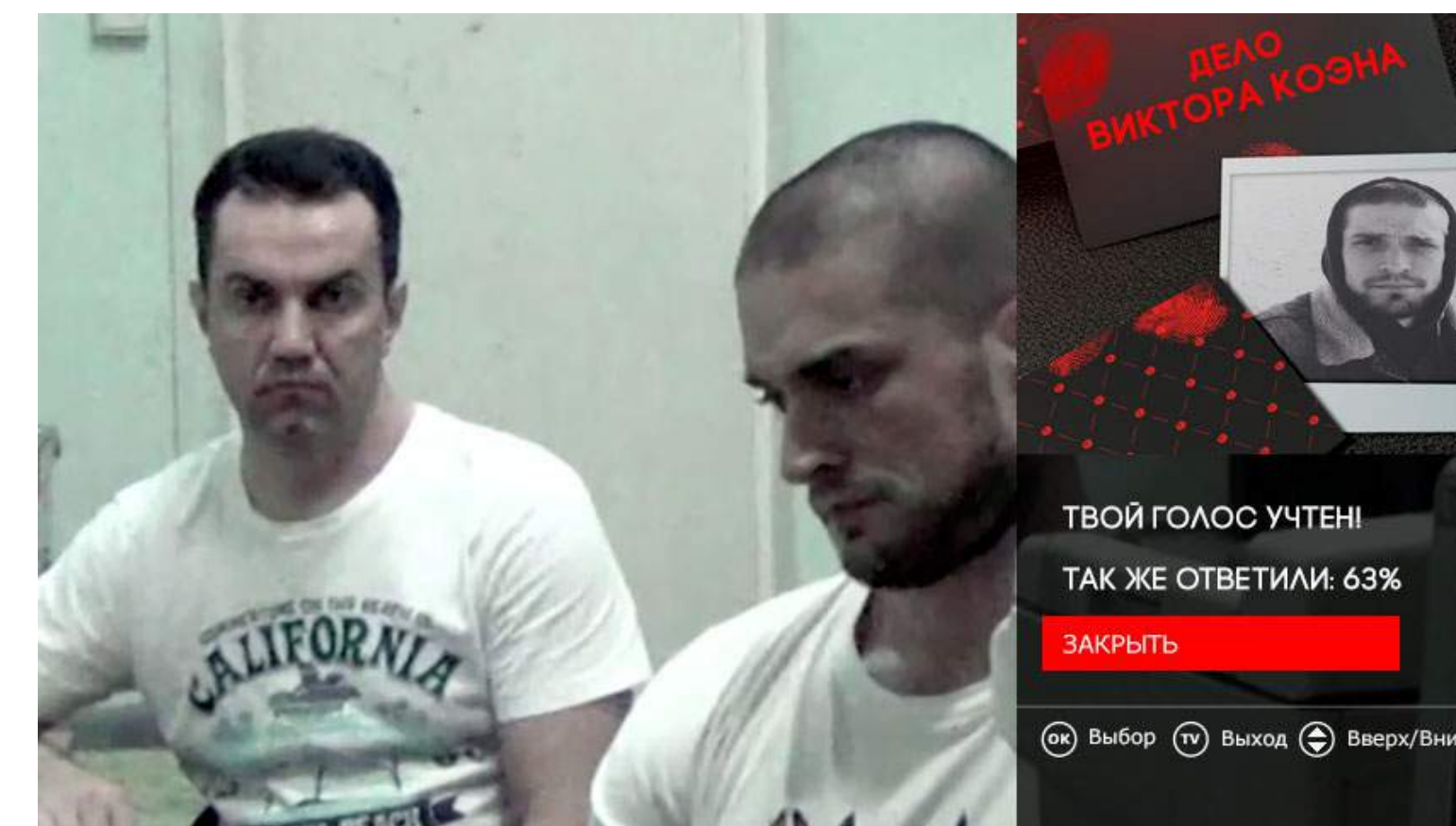
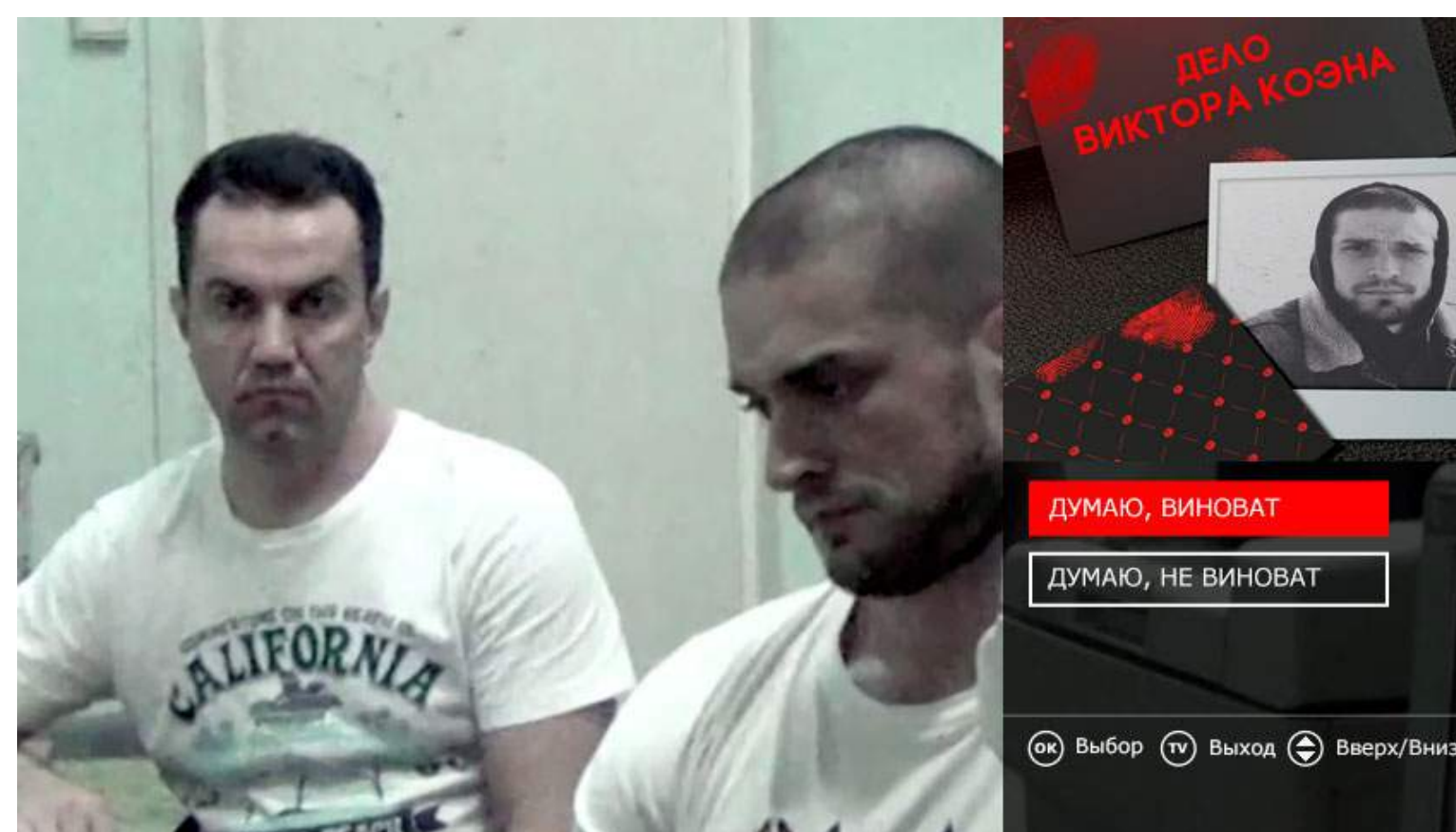

version 0.8.1.3

[Выйти](#)

Телеканалы:

☐ все телеканалы

☒ выбрать

☐ Ю

☒ СТС

☒ Муз ТВ

☐ МАТЧ!

☐ Звезда

☐ Первый

☐ Домашний

☐ Карусель

☐ Мульт

☐ Че

☒ ТВЗ

Регионы:

☒ Центр

☒ Московская область

☒ Москва

☒ МО

☐ Воронежская область

☐ Калужская область

☐ Смоленская область

☐ Ярославская область

☒ Северо-Запад

☒ Ленинградская область

☒ Санкт-Петербург

☐ Поволжье

☒ Юг

Рекламная кампания:

TV3 Real Story - ноябрь 2018

Период:

2018-11-01

до

2018-11-30

☐ разбить отчет по телеканалам

☒ разбить отчет по регионам

☐ разбить отчет по дням

Создать отчет

Созданные отчеты:

Получение подробной аналитики по итогам проведенной РК:
CTR, уникальный CTR, время взаимодействия, глубина
взаимодействия, количество оставленных телефонных номеров
и пр.

Где это работает?

- В прямой рекламе на любом телеканале эфирном или кабельном
- Внутри любой программы и фильма на любом телеканале эфирном или кабельном

Кто это увидит?

- Зритель, который смотрит телеканал на устройствах, подключенных к интернету:
 - IPTV
 - OTT
 - SMART TV

Где это работает?

- В прямой рекламе на любом телеканале эфирном или кабельном
- Внутри любой программы и фильма на любом телеканале эфирном или кабельном



Кто это увидит?

Зритель, который смотрит телеканал на устройствах, подключенных к интернету:

- - IPTV
- - OTT
- - SMART TV



Устройства при помощи которых смотрят ТВ

Non Connected Devices

(устройства без обратной связи)

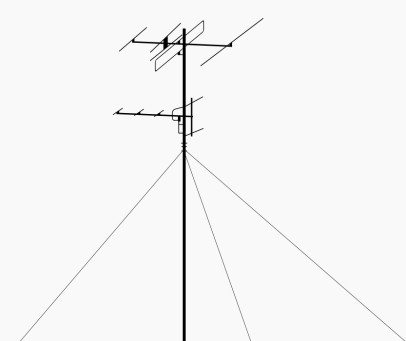

Аналоговая антенна
(федеральные и региональные блоки)



Спутниковое ТВ (DVB-S)
(федеральные и орбитальные блоки)
примеры: Триколор, НТВ Плюс, МТС-Спутник, Орион и др.



Кабельное ТВ без обратной связи (DVB-C) через ТВ-приставки или Sat модули
(федеральные и региональные блоки)



примеры: Акадо, Дом.ру (частично), МТС (часть), Ростелеком (частично) и др.

Connected Devices (устройства с обратной связью)



IP TV приставки операторов
(федеральные и региональные блоки)
Примеры: Билайн ТВ, МГТС ТВ, Ростелеком (частично)



OTT приставки
(федеральные и региональные блоки)
Примеры: AppleTV, AndroidTV, Смотрешка, Ростелеком (частично), Tvip



Smart TV
(федеральные и региональные блоки)
Примеры: AppleTV, AndroidTV, Смотрешка, Ростелеком (частично), Tvip



Mobile
Мобильные версии сайтов и приложения видеоагрегаторов и ТВ каналов



Desktop
Сайты видеоагрегаторов и ТВ каналов

StB (Set to Box) - ТВ приставка

Словарь: OTT (Over the Top) - любое устройство, которое не привязанное к сети конкретного оператора
Smart TV - Умный телевизор в который интегрированы функции ТВ приставки.

Mobile - Мобильные телефоны и планшеты
Desktop - Персональные компьютеры и ноутбуки

IPTV приставка (IPTV StB)

ТВ приставка с обратной связью, жестко привязанная к сети конкретного оператора. Получает ТВ сигнал из внутренней сети оператора. ТВ приставка управляется пультом и подключается к ТВ чаще всего через HDMI выход. Не имеет прямого доступа в интернет.

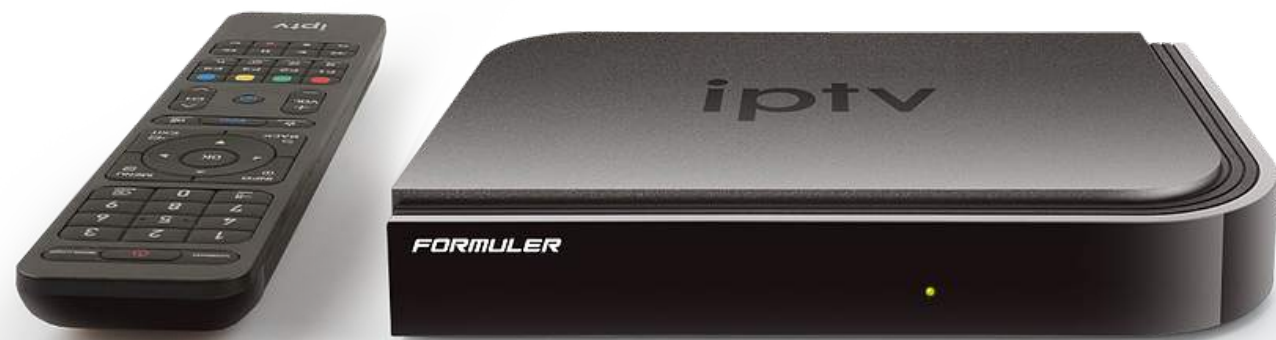

IPTV приставка позволяет:

- Просматривать ТВ каналы (количество зависит от тарифа абонента).
- Использовать запись и перемотку ТВ каналов (если разрешено каналом).
- Использовать приложения требующие выхода в интернет с телевизора: VOD кинотеатры операторов, youtube, прогноз погоды, пробки и т.п.

Крупнейшие операторы в РФ:

- Ростелеком (также - ОнЛайм, Qwerty)
- Дом.ру (Эр-Телеком)
- Билайн
- GPON (МГТС)
- Netbynet (МегаФон)
- Таттелеком



OTT приставка (OTT StB)

ТВ приставка (или игровая консоль) с обратной связью, не привязанная к сети конкретного оператора. Например, можно купить OTT приставку от Ростелеком и подключить ее дома к WiFi сети Билайн и смотреть ТВ.

Получает ТВ сигнал из интернета. Имеет прямой доступ в интернет. ТВ приставка обычно управляется пультом и подключается к ТВ чаще всего через HDMI выход.

OTT приставка позволяет просматривать ТВ контент через предустановленные или скачанные пользователем приложения.

1. Приложения операторов (Ростелеком ТВ, Билайн ТВ, Мегафон ТВ, Смотришка и др.). Обычно есть только 1 приложение оператора.
2. Приложения каналов (1tv.ru, Videomore, МатчТВ, ТНТ Премьер и др.).
3. Приложения агрегаторов с функцией просмотра ТВ каналов (IVI, Megogo, PeersTV, RuTube и др.).

Самые крупные игроки, поставщики OTT приставок:

- AppleTV
- AndroidTV
- Play Station
- Ростелеком
- Эр-Телеком (Дом.ру)
- Смотришка

Телевизоры с функцией Smart TV

Телевизоры, в которые интегрированы функции ТВ приставки и возможностью подключения к сети интернет.

На телевизоре с функцией SmartTV можно смотреть ТВ каналы как через домовую антенну, так и через предустановленные или скачанные пользователем приложения, если подключить ТВ к сети интернет:

- Приложения операторов (Ростелеком ТВ, Билайн ТВ, Мегафон ТВ, Смотришка и др.).
- Приложения каналов (1tv.ru, Videomore, МатчТВ, ТНТ Премьер и др.).
- Приложения агрегаторов с функцией просмотров ТВ каналов (IVI, Megogo, PeersTV, RuTube и др.).

Если телевизор, подключен к домашней антенне и интернету, и на нем доступна и включена функция HBBTV, то на данном телевизоре зритель сможет увидеть интерактивы в формате HBBTV (Сейчас это доступно на Первом Канале и МатчТВ).



Смартфоны и планшеты



Для просмотра ТВ контента на смартфоне или планшете пользователь должен зайти на мобильный сайт или скачать приложение:

- Приложения и сайты каналов (1tv.ru, live.russia.tv, ctc.ru, matchtv.ru, tnt-online.ru и др.).
- Приложения и сайты агрегаторов с функцией просмотров ТВ каналов (IVI, Megogo, PeersTV, RuTube и др.).
- Приложения и сайты операторов (Ростелеком ТВ, Билайн ТВ, Мегафон ТВ, МТС ТВ, Дом.ру и др.). Обычно требуется иметь аккаунт домашнего интернета у этого оператора или в телефоне должна быть его сим-карта.

Справка: Мобильное смотрение активно набирает обороты, но пока время просмотра за один день на абонента составляет в среднем по РФ 17-20 минут в день (по данным операторов).

Персональные компьютеры и ноутбуки



Для просмотра ТВ контента на компьютере или ноутбуке пользователь должен зайти на сайт:

- Сайты каналов (1tv.ru, live.russia.tv, ctc.ru, matchtv.ru, tnt-online.ru и др.).
- Сайты агрегаторов с функцией просмотра ТВ каналов (IVI, Megogo, PeersTV, RuTube и др.).
- Сайты операторов (Ростелеком ТВ, Билайн ТВ, Мегафон ТВ, МТС ТВ, Дом.ру и др.). Обычно требуется быть абонентом данного оператора.

Устройства, где работает интерактивная реклама GetShop.TV*

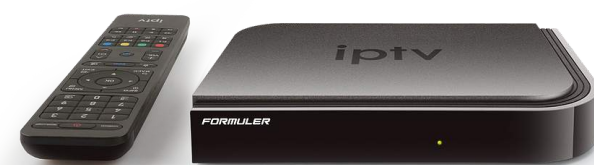

IPTV приставки операторов

Операторы: Билайн, Ростелеком



OTT приставки

Операторы: Ростелеком



Smart TV

Приложения: IVI, Megogo, CTC, Videomore



Mobile

Площадки: Видео сеть ИМХО



Desktop

Сайты: IVI, rutube, видео сеть ИМХО

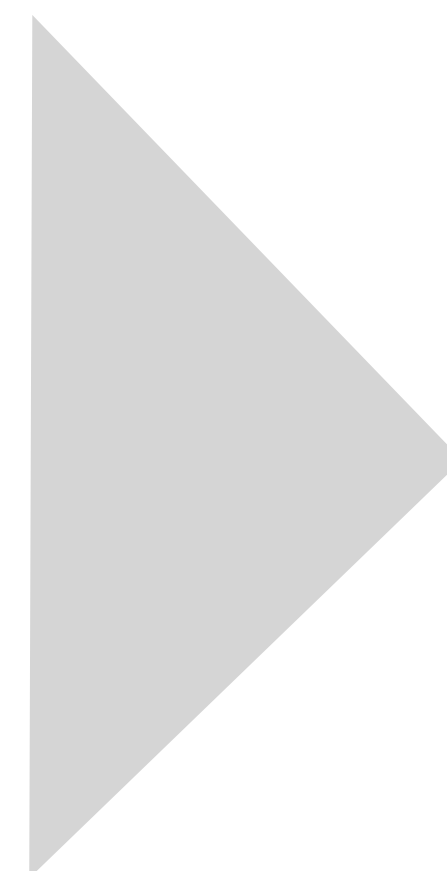

8 600 000 устройств

* - на конец декабря 2018 г.

СПАСИБО ЗА ВНИМАНИЕ

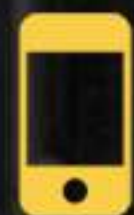

7 (495) 120-30-29



Григорьев Андрей
andrey@getshoptv.com



Москва,
Леонтьевский пер,
2а стр.2